Mag'Ville &Villages
Sur les bords du Léman
Le magazine qui vous donne la parole
le dauphiné libéré

CAP OR
ACHAT
OR & ARGENT
www.capor.fr
04 50 17 35 63
3, avenue Jules-Ferry - THONON-LES-BAINS
Pas de vitrine, bureau en étage au-dessus de la MAAF
Présent du mardi au vendredi de 9h30 à 12h30 et de 14h à 18h

Photo Laurent COUSIN

Les Black Panthers, c'est lui. Parti de rien il y 30 ans, Benoît Sirouet a fait de son club, une équipe phare de football américain

Le rêve américain

N°19 - FÉVRIER 2018

PASSION GOURMANDE

Photo Alain ADLOUNI

Après avoir aiguisé sa lame dans divers établissements réputés, Hubert Chanove est revenu dans le restaurant familial où il exerce en cuisine avec son père

LES VISAGES DU MAG

Photo B.M.

Photo P.A.-B.

Photo P.A.-B.

Photo P.A.-B.

Photo B.M.

Photo A.B.

SALONS CENTER
ANTHY SUR LEMAN
ZONE COMMERCIALE
25 PRÉ ROBERT SUD

Du 10 janvier au 20 février 2018
-40%
sur une sélection de CANAPÉS

PAR PASCAL ARVIN-BÉROD

Benoît Sirouet

Trente ans après, il rugit encore

C'est l'histoire d'un jeune quinquagénaire qui a fêté 30 ans d'une aventure humaine et sportive qu'il a lui-même initiée, celle des Black Panthers. Tour à tour, joueur, entraîneur puis dirigeant, Benoît Sirouet a occupé tous les postes du club thononais de football américain, aujourd'hui champion d'Europe en titre. « Lorsque je vois où nous en sommes après tout ce temps, je me dis qu'une bonne étoile nous guide. Rien ne laissait présager cette réussite. »

C'est lors de ses études passées à Montréal, que Benoît Sirouet a découvert le football américain. À son retour en France, il n'avait qu'une envie : rejouer à cette discipline. Photo Laurent COUSIN

En 1987, Benoît Sirouet n'a pas vingt ans lorsqu'associé à Frédéric Mériguet, Nicolas Schpoliansky et Jérôme Garnier, il implante dans le paysage sportif chablaisien le football américain. Cette discipline découverte au Canada lors d'une initiation au lycée et avec laquelle il compte renouer depuis son retour dans le Chablais.

L'association sportive est alors hébergée à la MJC de Thonon où, celui qui est encore joueur dispense des cours d'informatique. La direction adhère au projet. « On nous a fait confiance et attribué un prêt. Le premier défi a consisté à équiper les joueurs. » Le club en devenir progresse jusqu'à rejoindre la catégorie élite en 1994. En 2000, Benoît Sirouet devient président des Black Panthers, évoluant comme joueur jusqu'en 2010. « J'ai beaucoup apprécié cette période durant

> « Le premier défi a consisté à équiper les joueur »

laquelle j'étais à la fois joueur, entraîneur et dirigeant [trésorier]. »

Employé à l'Organisation mondiale de la santé à Genève (il gère l'informatique au département de publications), Benoît Sirouet s'implique totalement et bénévolement. « Ma famille a joué un rôle important ; elle m'a toujours soutenu. Rien n'aurait été possible sans elle. J'ai beaucoup appris de la vie associative, chaque individu apporte beaucoup. C'est une richesse exceptionnelle », confie l'ex-joueur au tempérament de meneur. « Nous avons entraîné à notre suite des gens de tous milieux, des partenaires publics et privés, des acteurs politiques devenus aficionados des Panthers. Tout un réseau s'est peu à peu constitué autour de nous. Je suis convaincu que les rencontres ne sont pas le fruit du hasard. Il faut savoir s'entourer. » Parmi les rencontres mar-

Centre de formation, section sportive dans un collège, nouveau centre d'entraînement… Trente ans après avoir créé les Black Panthers, le dirigeant s'active pour que son club poursuive son développement. Photo L.C.

quantes, celle de Larry Legault, l'entraîneur canadien qui signa chez les Panthers en 2004, à l'occasion de la finale du championnat de France de deuxième division.

En 2010, Benoît Sirouet quitte sa tenue de joueur, pour enfiler uniquement le costume de dirigeant. Sa volonté d'innover est intacte. « Nous avons bousculé les choses voici cinq ans, par l'entremise de mon fils, passionné de vidéo, en diffusant nos matches en direct, par satellite. Panthers TV, la chaîne du club, retransmet désormais une partie du championnat. L'an dernier, un mécène américain a investi dans le club. Et dans un environnement économique morose, le soutien des élus ne se dément pas. »

Benoît Sirouet milite pour « travailler main dans la main avec des clubs qui ont les mêmes problématiques que les nôtres. Nous préparons un centre de formation, une section sportive ouvrira dans un collège à la rentrée prochaine et 2019 marquera la pose de la première pierre d'un centre d'entraînement pour la performance composé entre autres d'un synthétique couvert, de nouveaux vestiaires adaptés, disponible à l'année pour plusieurs clubs ou autres stages de préparation, la garantie d'un centre permanent. »

Et de conclure : « Nous nous impliquons dans la vie locale, pas seulement dans notre propre sport. »

« 2019 marquera la pose de la première pierre d'un centre d'entraînement pour la performance »

EN UNE PHRASE

Le football américain

« C'est, sans aucun doute, le sport collectif le plus complet athlétiquement et stratégiquement. Gérer un club dans cette discipline demande les mêmes aptitudes, et la principale : travailler en équipe ! »

Les Black Panthers

« C'est une aventure humaine de 30 ans qui personnellement m'a permis de m'épanouir, même si parfois c'est compliqué. »

Une philosophie

« Avoir le statut de sport amateur n'empêche pas de travailler façon très professionnelle. »

EN DATES

1968 : naissance à Saint-Julien-en-Genevois

1983 : retour en France après une scolarité à Montréal

1987 : création du club les Black Panthers

1987-2010 : joueur des Black Panthers

2000 : président du club puis président de la ligue régionale jusqu'en 2015

THONON-LES-BAINS/PROMOTION D'HONNEUR

L'Olympique lyonnais est réputé pour posséder l'un des meilleurs centres de formation d'Europe. Mais saviez-vous que c'est un Thononais qui en est la tête ? Arrivé en 2011au sein du club rhodanien, Jean-François Vulliez a été promu directeur du centre de formation il y a six mois. Très impliqué dans sa nouvelle mission, il s'est fixé un objectif ambitieux : « Gagner la Ligue des Champions avec des joueurs formés à l'OL. » Photo Le DL/ Julien BABAUD

EXCENEVEX/ TOUT DROIT SORTIES DU FOUR

Incontournable du mois de janvier, la galette est l'occasion chaque année pour René Favre de rallumer son vieux four. Le 13 janvier, le pâtissier du jour était ainsi entouré des habitants du hameau de Chevilly, venus admirer galettes sucrées et salées cuites "à l'ancienne", avant de les déguster. Photo Annie ZOONNEKINDT

ÉVIAN-LES-BAINS/ L'ART DE RECEVOIR DES PRIX

Chantal Prin va devoir commencer à songer à monter une étagère uniquement consacrée à ses trophées. Pour la troisième fois, après 2013 et 2014, l'artiste a reçu le prix "Arte international" par l'académie "Italia in arte nel mondo", lors de la cérémonie qui s'est déroulée à Lecce, en Italie. Photo Claude BOUZIN

EN CHIFFRES

85 Comme le nombre de personnes raccompagnées chez elles le soir du 31 décembre par les bénévoles de l'opération Nez rouge 74 aux alentours de Thonon. Un chiffre en hausse par rapport à 2016 (67) pour l'association dont le but est de reconduire les personnes ayant trop bu à leur domicile.

82 C'est la place à laquelle figurait Hugo Nys au classement ATP en double, le 8 janvier. Un classement qu'il doit à son succès aux Internationaux BNP-Paribas de la Nouvelle-Calédonie. Il s'agit du meilleur classement en carrière du joueur de tennis évianais.

LA PHRASE

« **Bien plus qu'un défi sportif, nous partons à la découverte de ce qui nous entoure.** »

De Cindy Pellegrino, championne d'aviron licenciée au club d'Évian. Avec son compagnon Fabrice Billard, ils ont décidé de déclarer leur flamme aux Jeux Olympiques. Le 26 mars prochain, ils enfourcheront leur vélo depuis Saint-Paul-en-Chablais, où ils résident, pour un périple de plus de 12 000 kilomètres. L'objectif étant de relier onze villes européennes ayant déjà accueilli les Jeux d'été. Les deux sportifs passeront notamment par Barcelone, Stockholm, Londres ou encore Paris. Une aventure qui devrait durer jusqu'au mois d'octobre.

EN BREF

Photo Evian Resort

ÉVIAN-LES-BAINS C'est en direct de la Grange au lac que sera retransmise le 24 février prochain, la 25e édition des Victoires de la musique classique. Une cérémonie diffusée sur France 3 et France Musique.

Retrouvez toute l'actu au quotidien dans Le Dauphiné Libéré

MADE IN MONTREUX EXCLUSIF

TIRAGE AU SORT
JEUDI 21 JUIN
DÈS 21H

JEU GRATUIT

+ DE CHF
# 100'000
DE CADEAUX

DONT VOTRE
FERRARI
F360 MODENA SPIDER

CASINO BARRIÈRE MONTREUX

www.casinodemontreux.ch

Rejoignez -nous !

Photo non contractuelle. Présence obligatoire au tirage au sort. Réservé aux personnes majeures et non-interdites.
Pièce d'identité obligatoire. Gains, cadeaux, boissons, à l'exception des spiritueux et alcopops.

À 40 min.
d'Evian

ÉVIAN-LES-BAINS/UN DÉPART TOUT FEU TOUT FLAMME

Après avoir erré dans les rues d'Évian pendant trois semaines, les Flottins ont tiré leur révérence le 7 janvier. Accompagnés par une foule nombreuse, les lutins ont embarqué à bord de la barque La Savoie pour retourner vers leurs demeures enneigées, clôturant la 11e édition du Fabuleux Village. Photo Claude BOUZIN

THONON-LES-BAINS/ ILS SORTENT LES RAMES

Il ne s'agit d'un nouvel exercice en vue de préparer la nouvelle saison de championnat qui débute le 3 février. Si les joueurs des Black Panthers se sont retrouvés à ramer sur le Léman, c'est dans le cadre de la journée d'intégration organisée par le staff, le 13 janvier. Une initiative mise en place par le club pour resserrer les liens.
Photo Yves THEVENIAU

THONON-LES-BAINS/ À FAIRE TOURNER LES TÊTES

Deux journées, à raison de 12 heures de travail par jour, six personnes et 400 pièces à assembler, c'est ce qu'il aura fallu pour parvenir à installer le nouveau carrousel sur le square Aristide-Briand. Ouvert depuis le 13 janvier, le manège, qui date de 1988, compte 48 places assises. Envie de faire un tour ?
Photo Le DL/ Jean-Jacques BERCHEMIN

EN CHIFFRES

34895

Comme le nombre d'habitants que compte Thonon-les-Bains, d'après les derniers chiffres publiés par l'Insee. La commune recule ainsi d'un rang au classement des villes les plus peuplées du département, figurant désormais à la 3e place, derrière Annecy et Annemasse.

125

Pour sa 7e édition, le forum des métiers du collège de Saint-Bruno d'Évian-les-Bains a accueilli 125 collégiens de 5e et de 4e en quête de renseignements pour parfaire le choix de leur orientation scolaire. Organisé le 12 janvier, il s'est tenu au Palais des festivités.

LA PHRASE

« L'objectif est d'éveiller les consciences à l'urgence énergétique. »

D'Odile Martin-Cocher, cofondatrice de l'association LAC Chablais. En marge des Assises européennes de la transition énergétique qui se tiennent à Genève les 30, 31 janvier et 1er février, elle, et plusieurs acteurs associatifs locaux engagés dans des démarches écologiques, participent au festival Off organisé sur le territoire transfrontalier. Au total, plus de 80 évènements seront proposés jusqu'au 6 mars.

EN BREF

SCIEZ

Photo Serge LECLERC

Le fauconnier Jacques-Olivier Travers et son parc Les Aigles du Léman ont été mis à l'honneur il y a quelques semaines sur TF1. Alors que la société de production Skopia consacrait un reportage aux "animaux stars de cinéma", une équipe de tournage a suivi pendant six mois le dresseur et Victor (en photo), un pygargue vedette du film "Le Défi de l'aigle". Le sujet a été diffusé dans l'émission "Reportages", le 14 janvier.

Retrouvez toute l'actu au quotidien dans Le Dauphiné Libéré

CHÂTEL
L'idée cadeau

thuria - Crédit photos : J.F. Vuarand - Fotolia - A. Thiébaut - 13567

Pour la Saint Valentin,
offrez un cocktail de sensations à 71€*

La glisse, l'adrénaline et le bien-être réunis pour une expérience inoubliable à Châtel !

*Tarif unique. Prestations valables pour la saison d'hiver 2017/2018, sur la base des jours et horaires d'ouverture des différentes activités.
Vendu aux caisses des Remontées Mécaniques de Châtel et de la Chapelle d'Abondance, ainsi que sur les sites de vente en ligne **skipass-chatel.com** et **skipass.lachapelle74.com**

1 forfait de ski
5 heures
sur le domaine skiable Espace Liberté**

** Valable sur les domaines skiables de Châtel, la Chapelle d'Abondance et Torgon.

1 vol en
Fantasticable
pour vivre une aventure exceptionnelle

1 entrée à
l'espace Océane
du centre aquatique Forme d'O (piscine, espace bien-être, 2 hammams, 3 saunas...)

châtel Portes du Soleil

Plus de renseignements › **www.chatel.com**
04 50 73 34 24

862389100

Optique Chablaisienne

vous souhaite une année 2018 riche en nouveautés

- **Traitement NIGHT DRIVE BOOST**
  Enlève l'éblouissement des phares de voitures
- **Matière BBGR-NIKON**
  Stop lumière bleue
- **Nouveaux verres progressifs personnalisés, adaptation facile pour tous** (ANATEOPLUS avec VisionBooster)
- **Nouveaux verres Unifocaux Pulseo avec allègement de l'accomodation**
  pour pré-presbyte ou personne sollicitant souvent sa vision de près.

OPTIQUE CHABLAISIENNE
l'opticien à la pointe de l'innovation
avec toujours le MEILLEUR RAPPORT QUALITÉ/PRIX

04 50 70 19 98
4 rue Vallon - THONON
Facebook/optique chablaisienne
Ouvert le lundi sur RDV et du mardi au samedi de 9h à 19h non-stop

… chez Gamm Vert, rue de l'artisanat à Douvaine

Pascal Chassignol
GÉRANT

Originaire de la Loire, Pascal Chassignol, 38 ans, a débuté comme vendeur chez Gamm Vert après avoir passé un BTS en aménagement paysager. Passionné de montagne, il a ensuite décidé de s'installer en Haute-Savoie. Après avoir travaillé aux Gamm Vert de La Roche-sur-Foron et de Bonneville, il est devenu gérant du magasin de Douvaine à la création de celui-ci. Dès que son emploi du temps et la météo le lui permettent, il part à l'assaut des sommets environnants à pied ou à ski de randonnée.

Anthony Maloriol
VENDEUR

Anthony Maloriol, 24 ans, a été embauché chez Gamm Vert après y avoir effectué son apprentissage. Il a découvert la Haute-Savoie lors de ses études en BTS de technicien-commercial, à Poisy. Titulaire d'une licence en distribution-management, il travaille désormais plus en tant que commerçant que commercial mais le dynamisme de l'entreprise, la variété de son travail et la saisonnalité des tâches lui conviennent tout à fait. Il a appris à connaître le végétal. Originaire de Lyon, où il retourne souvent retrouver sa famille, il aime son nouveau lieu de vie, a délaissé la pratique du football pour les soirées entre amis.

PAR PASCAL ARVIN-BÉROD

« Partager nos astuces de chef »

STÉPHANE VEDDA, annécien et son associé franc-comtois, Romain Queté, ont pour idée de proposer aux particuliers férus de cuisine, des équipements dignes de chefs étoilés. Cela donne MEP, comprenez "Mise en place", installé à Anthy-sur-Léman.

Les deux associés, Romain Queté (gauche) et Stéphane Vedda, confient avoir été attendus avec ce concept et goûtent les premiers retours, pour le moins positifs. Photo P.A-B.

Quel est votre parcours ?
Stéphane Vedda Je suis titulaire de deux CAP, pâtissier et chocolatier. Après avoir travaillé pour plusieurs restaurants étoilés et traditionnels dans la région, je suis parti exercer en Angleterre puis en Irlande, avant d'être chef pâtissier pour une compagnie navale. Je tournais sur quatre bateaux. Mon associé Romain Queté, lui, a toujours travaillé dans la restauration, gastronomique d'abord, en Irlande, puis dans des restaurants traditionnels.

Comment a germé cette idée ?
S.V. Elle est née d'une double envie : créer ma propre entreprise, et proposer du matériel de qualité auquel ont recours les grands chefs. J'ai fait part de cette idée à Romain Queté, que j'ai rencontré à Dublin, dans le palace où il travaillait. L'idée lui a plu : nous proposerions aux particuliers des ustensiles de cuisine et des produits durables, en petite quantité et à prix abordable. Cela irait d'une belle gamme de couteaux à de vrais colorants en passant par un service d'assiettes originales qu'un restaurant, sur le point d'ouvrir et souhaitant se démarquer, aurait envie d'acquérir. Nous nous sommes vite rendu compte que se procurer du matériel qui tienne la route, le même qu'utilisent les grands chefs, surtout pas des produits gadgets, n'était pas évident. Mais nous y sommes parvenus.

De quoi faire progresser les particuliers férus de cuisine ?
S.V. Nous nous faisons un plaisir de conseiller, partager nos astuces. La gastronomie, c'est notre passion à tous les deux. Parallèlement à la vente, nous étions d'accord pour dispenser des cours collectifs et particuliers dans un laboratoire équipé comme à la maison. La région, tant la Haute-Savoie que la Suisse voisine, compte de nombreux chefs étoilés et meilleurs ouvriers de France. Nous avons voulu nous adresser aussi à eux. La semaine dernière, j'étais avec Cyril Lignac.

PAR PASCAL ARVIN-BÉROD

« Un projet auquel je songeais depuis plusieurs années »

GAËTAN BOULLOT est un féru de moto et de mécanique. Après avoir laissé un temps sa passion de côté, cet ancien commercial concerné par les problèmes environnementaux a ouvert cet automne les portes de Green2GO, contre allée du Larry à Marin.

Avant de devenir commercial, Gaëtan Boullot s'est formé en mécanique automobile et moto. « Ces bases techniques m'ont été utiles et le sont toujours », assure-t-il. Photo P.A.-B.

Quel parcours professionnel avez-vous suivi ?
Gaëtan Boullot Avant de m'orienter vers une formation commerciale, j'ai commencé par la mécanique automobile et moto. Ces bases techniques m'ont été utiles et le sont toujours, lorsqu'il s'agit de donner des explications avec des mots simples. J'ai travaillé 10 ans dans un commerce thononais de motos et deux-roues motorisés avant d'exercer comme commercial dans le domaine des biens d'équipement pour la maison, durant neuf ans sur la région Rhône-Alpes pour le compte d'un grossiste dans l'électro-ménager, puis pour un grand groupe de télévision et de hi-fi. Puis j'ai effectué mon retour dans une concession de véhicules de loisir motorisés, à Findrol. Ma passion pour la moto m'a mené à concrétiser un projet auquel je réfléchissais depuis plusieurs années.

Quelle forme prenait ce projet dans votre esprit ?
G.B. J'ai tenu à l'orienter le plus possible vers l'univers de la moto et du scooter. Compte tenu des contraintes réglementaires dans le loisir thermique, roulant moi-même en véhicule hybride, j'ai réfléchi à un concept qui privilégie le loisir vert et l'éco-mobilité, les deux-roues et trois-roues. Tous les véhicules électriques en fait, à l'exception des voitures et de certains nouveaux véhicules à assistance électrique tels que les mono-roues et les gyropodes. Pour moi, la vocation de Green2GO devait concerner aussi bien les particuliers que les professionnels.

En quoi ce commerce est-il novateur ?
G.B. J'avais à cœur de m'installer dans le Chablais, avec un emplacement idéal, entre Thonon et Évian, à la fois au pied des montagnes et au bord du lac, et faire de ce secteur un exemple national. J'ai l'intention de jouer la carte de la proximité en proposant, à terme, par exemple, des séances de trottinette accompagnées.

EN UNE PHRASE

Sa passion pour la musique
« Je suis pianiste autodidacte et j'ai pris des cours de batterie. J'ai eu l'occasion de jouer dans plusieurs groupes de reprises pop-rock. »

Un pays qui lui tient à cœur
« Le Canada. Une grande partie de ma famille est installée au Québec. En juin dernier, j'ai effectué là-bas une partie de mon voyage d'études de projet. En termes de mobilité électrique, c'est encore le pays du pétrole et du pick-up mais la volonté d'évoluer est réelle. »

Son voyage coup de cœur
« L'Afrique du Sud m'a enthousiasmé pour la diversité de ses paysages et la générosité de ses habitants. J'aimerais découvrir l'Amérique du Sud. »

Un événement qu'il guette
« Le premier championnat du monde de motos électriques, prévu en 2019. Une course avec des deux-roues qui ne font pas de bruit, ne dégagent aucune pollution. Je vais suivre cela de près. »

LES COUPS DE CŒUR DE GAËTAN

« Mon téléphone. Pour les mails, également les applis connectées à chacun de mes véhicules. »

« Mon ordinateur pour rester connecté, encore et toujours. »

« Ma trottinette électrique. Deux moteurs pour un engin tout-terrain, y compris sur la neige. »

Photos P.A.-B.

PAR PASCAL ARVIN-BÉROD

« J'ai expérimenté un vol à 20 kilomètres d'altitude »

FRÉDÉRIC GUÉRIN connaît une carrière professionnelle pour le moins singulière. Plombier depuis 2010 chez APS74, dont il est associé, il a longtemps cotoyé le monde de la nuit et les DJ en tant qu'agent d'artistes et producteur.

Frédéric Guérin a décidé d'innover avec sa société de plomberie en lançant une web tv. Photo P.A.-B.

Avant de devenir plombier, vous avez connu une première vie professionnelle atypique...

Frédéric Guérin Au départ, je me destinais à être paysagiste mais la rencontre d'un ami disc jokey a changé le cours des choses. J'ai commencé alors par me former dans une école de DJ puis, durant une douzaine d'années passées dans l'événementiel, j'ai été producteur et agent d'artistes. J'ai travaillé avec des DJ de renommée internationale, tel que Superfunk. Mais le monde de la nuit n'est plus ce qu'il était. De nombreuses discothèques ont fermé et en 2010, j'ai décidé de me reconvertir. Je me suis associé avec un ami plombier-chauffagiste pour créer APS74, une société à laquelle j'ai apporté mes connaissances en marketing et gestion. Nous nous sommes rapidement différenciés en créant notre propre web tv : APS74 TV.

Quel est son contenu ?

F.G. Nous réalisons de courtes vidéos destinées à sensibiliser les gens, en leur expliquant quelles sont les lois, quels sont les risques techniques dans le domaine de la plomberie, du chauffage. Dans certaines apparaît Patrick Poivey, la voix française de Bruce Willis, qui a bien voulu, par amitié, comme d'autres doublures françaises, jouer le jeu. Il y a six mois, nous avons mis en ligne la vidéo de notre intervention dans le sauvetage d'un chat coincé dans une canalisation, sous la route. Elle a récolté plus de 306 000 vues.

Sur Youtube, on vous voit également décoller dans la stratosphère…

F.G. C'est un rêve de gosse que j'ai réalisé il y a trois ans. J'ai pu vivre l'expérience d'un vol suborbital, à 20 kilomètres d'altitude au-dessus de la Terre. Nous avons décollé depuis Moscou à bord du MiG-29 d'un pilote de chasse de l'Armée rouge. Cela a nécessité deux années de préparation, avec une pratique sportive intensive.

PAR BEATRICE MOGENIER

« Partir à la recherche de vins d'exception »

CYRIL KOHLER est originaire de Bons-en-Chablais. Si le milieu de la restauration et de la sommellerie lui ont permis de se former et d'affiner ses connaissances, son désir de travailler comme caviste indépendant s'est concrétisé. Depuis deux ans, au côté de sa compagne Clémentine, il sert et distille des émotions aux Caves du Léman, route du Chablais à Veigy-Foncenex.

Cyril Kohler, ici avec sa compagne Clémentine, s'épanouit dans son métier de caviste. Photo B.M.

Avez-vous toujours voulu travailler dans l'univers du vin ?
Cyril Kohler Non. En fait, par le biais de l'un de mes enseignants du Lycée hôtelier de Thonon, j'ai rencontré un sommelier et ce fut la révélation. Je me suis dit : « C'est le métier que je veux faire. ». J'ai orienté mes études en sommellerie, me suis perfectionné entre mention complémentaire à Bordeaux puis un brevet professionnel sommelier en Bourgogne avant de travailler cinq ans comme second sommelier au sein du célèbre étoilé Albert 1er à Chamonix.

Que représente le vin à vos yeux ?
C.K. Le vin est synonyme de partage et d'émotions. J'aime les sensations éprouvées autour de l'histoire d'un terroir et de celle du vigneron lors de la dégustation. Au-delà du cépage lui-même, un verre partagé me fait penser à un moment particulier : c'est une forme de poésie. Vous savez, c'est facile de trouver un vin à 100 euros mais avec Clémentine, nous aimons partir à la recherche de petits vignerons et de vins exceptionnels à 6,50 euros.

Depuis deux ans, vous travaillez à Veigy-Foncenex. Vous vous y sentez bien ?
C.K. Oui, même si les débuts ont été difficiles. Une semaine après notre installation, nous nous sommes faits cambrioler. Nous avons réussi à nous relever de cet évènement malheureux grâce à un grand élan de générosité qui s'est mis en place autour de nous. Les gens ont appris à nous connaître et nous avons commencé à tisser un réseau de fidèles.

Vous travaillez avec Clémentine, votre compagne, comment cela se passe-t-il ?
C.K. On nous avait mis en garde mais notre relation fusionnelle et complémentaire nous convient parfaitement. J'ai un peu la tête dans les nuages, parfois je peux être sanguin, elle, est bien ancrée ; ensemble, nous nous rassurons, c'est parfait !

EN UNE PHRASE

Un lieu où il aimerait aller
« En Alaska, car on y est tranquille. J'ai un côté agoraphobe et préfère la nature, les forêts à la ville. Je suis un vrai campagnard et je l'assume. »

Une rencontre marquante
« Celle avec Jean-Christophe Ollivier, élu meilleur sommelier 2011 par Gault & Millau Suisse, propriétaire d'un restaurant à Bordeaux. Il m'a tout appris et m'a introduit dans le milieu de la sommellerie. »

Une couleur
« Le blanc, sans jeu de mots, quoique… »

Une passion autre que celle du vin
« Les jeux vidéo pour l'évasion qu'ils procurent. J'y joue quand j'ai le temps… quand je ne travaille pas 70 heures par semaine ! Clémentine, elle, c'est le dessin. Elle a du talent et expose actuellement au restaurant bio, Le Tréseaur à Bons-en-Chablais. »

LES COUPS DE CŒUR DE CYRIL ET CLÉMENTINE

« Nos deux mascottes : Tag et Baloo, nos deux chiens. Ils sont adorables. »
Photo B.M.

« Une bouteille d'Un p'tit coin de paradis. Un vin d'un producteur local que nous apprécions vraiment. »
Photo B.M.

« Le Coravin, un objet pratique qui permet de faire goûter plusieurs cuvées sans gaspiller le reste de la bouteille. »
Photo B.M.

Abondance®

STATION - VILLAGE

Portes du Soleil

PETIT À PETIT VIENT LE GOUT DU SKI

Nouveautés du domaine skiable de l'Essert

Snowpark "la Friend's Zone", le Boardercross encore plus fun.
Télécabine "relookée", pistes remodelées, remontées plus accessibles pour le plaisir et la sécurité de tous. Animations ludiques et gourmandes à venir découvrir en famille.

Nouveautés au village

Patinoire naturelle* *de 800m² à deux pas du centre du village avec ses soirées "Années 80".*
***Maison du Fromage Abondance**, une nouvelle scénographie pour une visite ludique et sensorielle.*
Et toujours les visites et animations de l'Abbaye. Le circuit de conduite sur glace ExpertPilot.

Domaine nordique du lac des Plagnes

Pistes damées et balisées ski de fond et raquettes. Point de départ de nombreuses randos montagne. Traîneaux à chiens, ski Joëring. Abris et tables de pique-nique au bord du lac.

Forfait journée 10€ le samedi en basse saison

* En fonction des conditions météo.

COMMUNAUTÉ DE COMMUNES PAYS D'ÉVIAN VALLÉE D'ABONDANCE

Office de Tourisme Abondance - Tél. 04 50 73 02 90 - www.abondance.org - www.abondance.photo

Création Patrick Brault-OT Abondance & Fella Création-01-2018

PAR BÉATRICE MOGENIER

« Le végétal s'invite dans mes plats »

HUBERT CHANOVE est originaire de Machilly, au pied du massif des Voirons, lieu de nature idéal pour la cueillette qu'il se plaît à transposer dans sa cuisine. Depuis son retour au sein de l'établissement familial Le Refuge des gourmets, route des Framboises, le jeune chef étoilé ose une cuisine de terroir subtile, grâce au végétal.

Depuis 2014, Hubert Chanove apporte sa touche dans la cuisine du Refuge des gourmets. Photo Alain ADLOUNI

La cuisine a-t-elle toujours été une évidence ?
H.C. Oui, avec un père cuisinier, je baigne depuis petit dans ses effluves et saveurs. Après un BEP Hôtellerie restauration obtenu à Bonneville, puis des études au Lycée hôtelier à Thonon, j'ai suivi des stages puis je suis parti travailler auprès de grands chefs dans des maisons étoilées [Jean Sulpice, Arnaud Donckele, Maison Troisgros, etc.] J'ai travaillé comme saucier puis expérimenté différents postes pour connaître toutes les facettes du métier.

En quoi votre arrivée a-t-elle influencé la cuisine servie par votre père ?
H.C. J'ai voulu perdurer le travail de mon père mais en y ajoutant ma patte. J'ai pu reprendre les menus thématiques qui font la spécificité de notre maison mais en les retravaillant avec mon identité culinaire. L'idée est de sublimer un produit qui raconte une histoire portée par son terroir. J'y associe du végétal que j'apprécie particulièrement.

Parlez-nous du végétal que vous affectionnez tant...
H.C. Du printemps à l'automne, si la météo le permet, mon équipe et moi partons en cueillette, au moins deux fois par semaine. Les fleurs et les herbes sauvages sont idéales pour infuser des marinades, des sauces, du vinaigre ou du miel. Pour accompagner les poissons du Léman, j'aime leur associer l'oxalis pour son acidité, de même la pimprenelle qui, avec son goût de citron vert et concombre, se marie très bien avec les écrevisses. Les desserts peuvent aussi révéler des surprises gustatives grâce à la reine des prés par exemple. Enfin, le végétal donne de la couleur et de l'éclat aux plats.

Est-ce facile de travailler en famille ?
H.C. Cela dépend des jours ! [rires]. En fait, nous associons nos regards, compétences et expériences de façon à avancer ensemble vers l'avenir. Les projets continuent et invitent au changement dans la continuité.

EN UNE PHRASE

Un loisir
« J'aime la marche en montagne, jouer au squash ou aller nager pour décompresser. »

Un lieu qu'il apprécie en Haute-Savoie
« Le village de Megève où j'ai rencontré Fanny, ma future femme, ainsi que la Chapelle-d'Abondance où vivent des amis proches : Jérémy Trincaz et sa famille. »

Un paysage de son enfance
« Ce serait le Champsaur, près de Gap dans les Hautes-Alpes, les balades en famille dans le Dévoluy ou au-dessus de Notre-Dame de Bois-Vert d'où ma mère est originaire. »

Une date marquante
« Janvier 2016, quand le guide Michelin nous a annoncé notre première étoile, une récompense méritée pour mes parents qui tiennent Le Refuge des Gourmets depuis bientôt 30 ans, et pour toute l'équipe. »

LES COUPS DE CŒUR D'HUBERT

« La pimprenelle. Une plante légèrement parfumée au citron vert et concombre : on la trouve autour du Foron, l'un des affluents du massif des Voirons, dont elle parcourt aussi les sous-bois. »

Photo Jean-Paul SANDELION

« Les truffes qui proviennent de chez ma tante, trufficultrice à Parnans. Elles font l'objet d'un menu spécial en début d'année. » Photo B.M.

« Ma compagne Fanny, maman de ma fille qui naîtra au mois d'avril prochain, le même mois de ma naissance. Un magnifique cadeau d'anniversaire à venir et à fêter. »

Photo Alain ADLOUNI

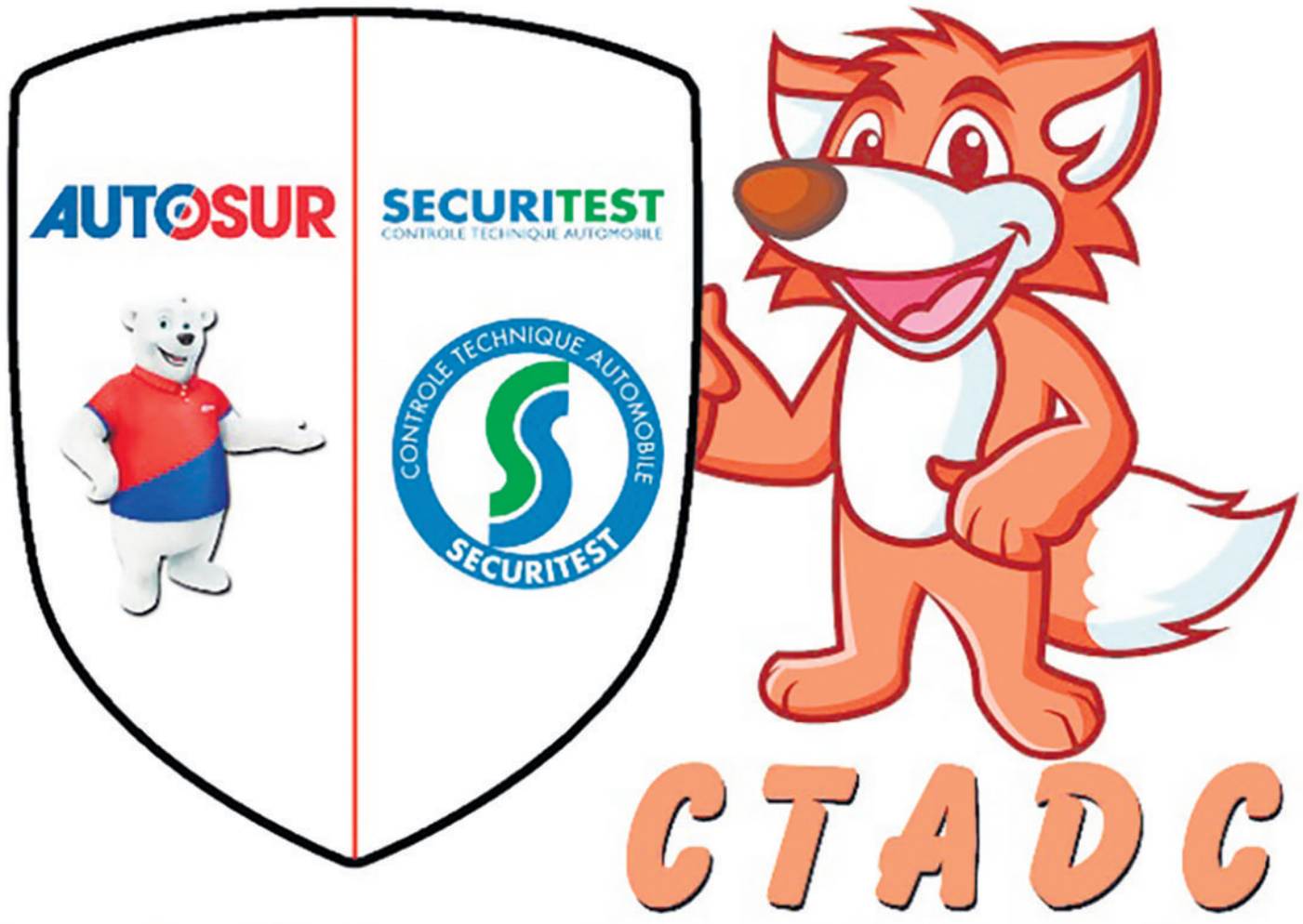

Contrôles Techniques Automobiles du Chablais

Votre centre vous offre une réduction sur votre contrôle technique de

10€*

*Jusqu'au 31 mars 2018.
Voir conditions dans vos centres.

AUTOSUR - ZAC DU LARRY - 74200 MARIN	04 50 26 25 85
AUTOSUR - 5 AV. DES GROTTES - 74500 EVIAN	04 50 75 11 10
SECURITEST - LA CROISEE ANTHY - 74200 ANTHY-SUR-LEMAN	04 50 70 39 45
AUTOSUR - 1 ALLEE DELTA - 74200 THONON-LES-BAINS	04 50 17 48 77
AUTOSUR - 2 BD DU PRE BIOLLAT 74200 ANTHY-SUR-LEMAN	04 50 70 48 48

Prendre rdv sur www.ctadc.fr

coradrive.fr

Amphion

Amphion Cœur de Chablais

Toutes vos envies en 1 clic !

www.coradrive.fr/amphion

facebook
Rejoignez-nous !

Retrouvez nos PROMOTIONS et toutes nos infos sur :
www.cora.fr/amphion

COMPTEZ SUR NOUS

cora

cora Loc'

Un service de location de véhicules
- *tourisme 5 à 9 places*
- *utilitaires 8 à 20m³*

en courte durée
- *à l'heure*
- *la ½ journée ou la journée*
- *jusqu'à 30 jours*

(voir conditions en magasin)

Un parc de véhicules dotés d'équipements haut de gamme :
- climatisation
- régulateur/limiteur de vitesse, anti-brouillard, radar av/ar…*

*selon le véhicule

Renseignements, devis gratuit

Comptoir du SERVICE APRÈS VENTE

de 8h45 à 19h du lundi au samedi

tel : 04.50.81.45.45

mail : service-sav-am@cora.fr

RD-1005 Amphion 74500 PUBLIER

www.cora.fr/amphion

ex : Ford Transit 8m³ : à partir de 10€
(location 1h + 0,17€/km parcouru)

PAR ANDRÉ BŒUF

« Maxilly a su garder son âme et son environnement »

PATRICK JACQUIER est arrivé à Maxilly avec ses parents il y a plus de 60 ans. Aujourd'hui président de la troupe des Perce-mailles, il a vu le village évoluer au fil des années, sans pour autant se dénaturer.

Le sire Jacquier et sa troupe écume les fêtes médiévales de la région et festoient avec fastes et pitances. Photo A.B.

Quels souvenirs avez-vous de Maxilly lorsque vous étiez enfant ?

Patrick Jacquier Né à Vinzier, je suis arrivé à Maxilly avec mes parents en novembre 1954. Un début d'hiver rendu célèbre par l'abbé Pierre. Je n'ai pas souvenir du froid mais ce dont je me souviens, c'est d'un village constitué de fermes avec deux épiceries et d'une boulangerie. La boucherie s'est ouverte quelques années plus tard et seules quelques rares voitures circulaient.

Quel visage offre Maxilly aujourd'hui ?

P.J. Un village dynamique qui a su garder son âme et son environnement, même si, comme beaucoup de villages du Léman, il est devenu un peu dortoir pour les frontaliers. Il bénéficie d'infrastructures adaptées avec son école, sa bibliothèque, son stade, ses points de restauration, et a réussi à garder sa boulangerie, sa boucherie mais a perdu ses deux épiceries au profit de l'inéluctable grande surface du coin. Quant à la circulation, c'est aujourd'hui près de 2000 véhicules qui circulent chaque jour.

Quelles sont les grandes évolutions qui ont profondément modifié la commune ?

P.J. L'ancien camping de neuf hectares qui était l'un des plus grands de France, est devenu une colonie de vacances puis plusieurs projets se sont succédé (lotissement, usine Renault) avant de devenir la résidence de l'Émir d'Abu Dhabi. Sur le plan économique, une zone d'activité accueille des entreprises innovantes comme Actini a vu le jour. Le stade de foot, attenant à la grande salle des fêtes, est désormais le terrain de jeu de l'école du Rugby Club Thonon. Enfin, à Petite-Rive, au bord du Léman, un aménagement remarquable réalisé avec la commune voisine de Neuvecelle fait la joie des promeneurs du dimanche.

Quelles sont les animations que l'on peut trouver au village ?

P.J. Maxilly est doté d'associations particulièrement actives et d'un comité d'animation qui organise de multiples activités tout au long de l'année soit en autonomie soit, et c'est une initiative originale, en collaboration avec sa commune voisine à l'image des marchés nocturnes à Petite-Rive en été, dont j'assure l'interface, ou la fête de la musique.

EN IMAGES

« Sur cette photo ancienne du centre village dans les années 30 on aperçoit la rue en direction de Lugrin. Les deux bâtiments ont disparu aujourd'hui et le croisement est devenu rond-point. » Photo DR

« La bibliothèque financée par l'émir d'Abu-Dhabi, président des Émirats arabes unis. » Photo A.B.

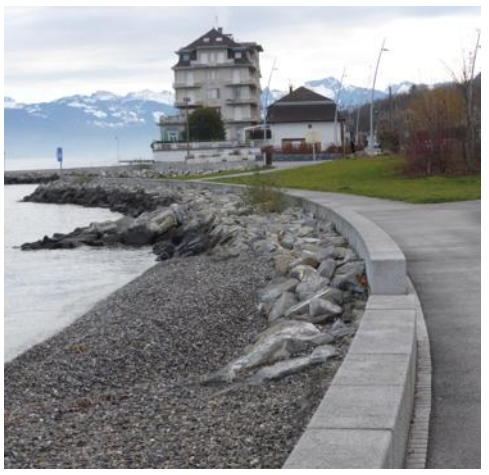

« L'aménagement des berges à Petite-Rive qui assurent la continuité avec Grande-Rive. Une installation dont de nombreuses communes, au-delà des frontières, se sont inspirées. » Photo A.B.

Vue exceptionnelle sur le lac

Filets de perche

Poissons du Léman

TERRASSE SUR LE LAC

Auberge du BACOUNI®

PRODUCTEUR ARTISAN DE QUALITÉ — COLLEGE CULINAIRE DE FRANCE

Maître Restaurateur — Association Française des Maîtres Restaurateurs

52, rue des Mollards - Yvoire - 04 50 72 85 67

Auberge du Bacouni

Parking privé

866818400

Pour la Saint-Valentin, Virginie et son équipe vous accueille tous les jours aux magasins de Neuvecelle et de Champanges

Découvrez un large choix de fleurs coupées, plantes, objets de décoration...

Offrez des fleurs...

Plus que des mots, les fleurs parlent pour vous.
L'équipe réalise vos bouquets & compositions sur mesure pour tous vos évènements.

1259, av. d'Abondance
Le Rond-Point - 74500 **Neuvecelle**
15 Chemin des Peupliers
Zone de Darbon - 74500 **Champanges**
04 50 75 13 73 - 07 86 16 01 02
lorchidee.virginie@orange.fr

PAR ANDRÉ BOEUF

« Initié au golf par mon patron »

JACQUES BECHET est président du club des anciens caddies d'Évian depuis 2015. Si le sport a longtemps fait partie de la vie de cet ancien champion d'aviron, il a découvert le golf par hasard.

Jacques Bechet et son association sont très actifs autour du golf d'Évian, notamment pendant l'Evian Championship. Photo A.B.

Comment avez-vous découvert le golf ?
Jacques Bechet Par obligation professionnelle. Dans ma jeunesse, j'ai fait de la gym, du foot et de l'aviron où j'ai obtenu trois titres de champion de France avec mon club, l'Aviron évianais. Quant à ma pratique du golf, c'est mon patron de l'époque qui y jouait et qui m'avait demandé de me mettre à ce sport, pour l'accompagner sur les parcours. J'avais alors une trentaine d'années. Une pratique que j'ai arrêtée par la suite lorsque j'ai pris la direction de l'entreprise IVO [entreprise d'impression d'étiquettes, NDLR] d'Évian. Je me suis remis au golf qu'à ma retraite.

Comment est née cette association assez originale ?
J.B. C'est la propriétaire des eaux d'Évian en 1946, Madame Cruse, qui, ayant décidé d'offrir aux jeunes caddies l'accès au parcours à titre gratuit, a créé l'association. L'actuel propriétaire du golf, Franck Riboud, en est le président d'honneur.

Le fait de devenir caddies nécessitait-il de jouer au golf ?
J.B. Pas du tout, la plupart n'avaient jamais tenu un club en main. Et pour cause, nous avions interdiction de jouer sur le parcours. Cependant, certains, tapaient la balle la nuit.

Quelles sont vos relations avec le golf d'Évian ?
J.B. Nous sommes partenaires de l'Évian Resort pour le Championship [tournoi féminin]. Avec mes collègues, je participe à la préparation du parcours, je suis commissaire et il m'arrive de ratisser la nuit les bunkers entre deux tours du tournoi. L'encadrement de l'école de golf fait aussi partie de nos attributions et nous participons au Carnaval d'Évian.

Vous semblez être plus connu sous le surnom de « Baroud ». Quelle est son origine ?
J.B. Lorsque j'ai acheté ma première voiture, j'avais 20 ans et j'étais tellement content que j'ai fait 22 000 kms dans l'année... sans sortir d'Évian ! Je roulais toute la journée. Mes copains m'ont ainsi surnommé « Baroud », contraction de baroudeur.

Année de création : 1946
Nombre d'adhérents : 35
Adresse : Golf d'Évian,
route du Golf, Évian
Tél. 04 50 75 30 79/ 04 50 75 46 66.

LES 1er ET 2 FÉVRIER
"Bovary"

Le plus célèbre des romans de Gustave Flaubert est le point de départ de la pièce de Tiago Rodrigues. Photo Pierre GROSBOIS

"Madame de Bovary", de Gustave Flaubert, a marqué la littérature pour de nombreuses raisons. Notamment pour le procès qu'il a engendré. Lors de la parution des premiers épisodes du feuilleton dans La Revue de Paris, l'écrivain se voit accusé « d'outrage à la morale publique et religieuse et aux bonnes mœurs ». Il sera finalement acquitté. Se pose alors la question de la censure, du pouvoir des mots et du lien entre loi et littérature.
À partir des preuves écrites de ce procès, le metteur en scène Tiago Rodrigues a créé un spectacle hybride mêlant des lignes du roman, des débats lors du procès mais aussi les confessions épistolaires de l'écrivain. Sur scène, cinq acteurs incarnent l'accusation, la défense et Flaubert lui-même, sans oublier Emma, Charles Bovary, le pharmacien Homais et les amants d'Emma.

À 20h au théâtre Maurice-Novarina à Thonon-les-Bains.
Tarifs : de 20 à 30 euros. Tél. 04 50 71 39 47.

SAMEDI 3 FÉVRIER
"Cherchez la faute"

Un vrai-faux séminaire d'étude biblique où la thèse de la Génèse est débattue.
Photo Patrick BERGER

Adam et Eve ont osé manger le fruit de l'arbre interdit. Chassés du paradis terrestre, ils sont condamnés pour des siècles à la douleur, au dur labeur et à la mort. Voici le début de la bible. Mais cette punition est-elle justifiée ? Dans ce spectacle, les acteurs rejouent ce premier procès de l'humanité. S'ouvre alors une étonnante réunion de travail, un vrai-faux séminaire d'étude biblique. Le but étant de comprendre ce qui s'est vraiment passé au jardin d'Eden. Une véritable enquête. Trois lecteurs sont installés dans le public et tentent d'analyser les faits. Le spectateur, lui, prend la place de jury. Il participe à ce décorticage de la bible fait d'interrogations, de rebonds, de cris et de beaucoup de contradictions. Tout au long du spectacle, plusieurs questions taraudent tout particulièrement les « experts » : de quoi Adam et Eve sont-ils véritablement coupables ? Mais en fait quelle est vraiment leur faute ? Existe-t-il des mobiles ou des circonstances atténuantes ?

À 20h au théâtre Maurice-Novarina à Thonon-les-Bains. Tél. 04 50 71 39 47.
Tarifs : de 12 à 14 euros.

MARDI 6 FÉVRIER

"One-act Ballet Recital"

Les danseurs du ballet russe, le Yacobson Ballet, interprèteront trois pièces. Photo Nikolai KRUSSER

Le Yacobson Ballet, ballet russe dirigé par Andrian Fadeev, s'approprie les grandes pièces du répertoire du ballet classique pour leur redonner du panache et du rythme. Une façon de les mettre au goût du jour. Pour le public c'est une belle manière de découvrir le répertoire du ballet. En tout trois pièces sont présentées. La première, "Les Sylphides", imaginée par Michel Fokine. Un ballet qui met en scène un poète perdu au milieu d'un essaim de blanches créatures aux ailes de papillon. La deuxième, "Rehearsal" est librement inspirée du film de Federico Fellini "Répétition d'orchestre". La mise en scène a été assurée par le jeune chorégraphe Konstantin Keikhel sur une musique de Franz Joseph Haydn et Konstantin Chistyakov. La troisième pièce, "Paquita", relate la soirée de noces d'un jeune couple dans la maison d'un noble espagnol. Cet acte se révèle être un pastiche d'un bal français sous l'Empire avec contredanse, gavotte et valse.

À 20h au théâtre Maurice-Novarina à Thonon-les-Bains. Tarifs : de 20 à 35 euros. Tél. 04 50 71 39 47.

VENDREDI 9 FÉVRIER

"Smashed"

Une performance proposée par la compagnie Gandini Jugling. Photo Ludovic DES COGNETS

"Smashed" est un spectacle entre performance circassienne et théâtre dansé proposé par la compagnie Gandini Jugling. Avec plus de 30 spectacles au compteur, joués dans une cinquantaine de pays, "Smashed" a déjà fait le tour du monde. Aux manettes : neuf jongleurs équipés de 80 pommes et de quatre services de vaisselle. Imaginé par l'Anglo-Cubain Sean Gandini et la jongleuse finlandaise Kati Ylä-Hokkala, le spectacle transporte le public dans une chorégraphie faite de gestes réglés au millimètre, dépoussiérant l'art de la jonglerie. Pour accompagner ce ballet de gestes, les notes de Louis Armstrong et d'Antonio Vivaldi. Les tableaux s'enchaînent laissant place à des personnage forts.

À 20h au théâtre Maurice-Novarina à Thonon-les-Bains. Tarifs : de 12 à 26 euros. Tél. 04 50 71 39 47.

MARDI 30 JANVIER

Dakh Daughters Band

Ces six Ukrainiennes, chanteuse comédiennes et musiciennes, ouvrent les portes d'un cabaret polyphonique. Elles osent tous les mélanges.

À 20h30 au théâtre Maurice Novarina à Thonon-les-Bains. Tarifs : de 12 à 26 euros. Tél. 04 50 71 39 47.

SAMEDI 3 FÉVRIER

Surprise musicale

Vingt minutes de musique acoustique pour entrer dans l'univers d'un talent de la scène musicale.

À 17h à la médiathèque à Thonon-les-Bains. Gratuit. Tél. 04 50 71 79 61.

Soirée d'impro

Thème de la soirée : "Prêt-à-Porter" avec le collectif d'improvisation du Léman.

À 20h, à la salle d'animation à Neuvecelle. Tarifs : de 5 à 10 euros. Tél. 04 50 70 13 36.

DU 6 AU 15 FÉVRIER

Exposition d'Evelyne Puech

Peintures à l'huile où l'artiste joue du reflet et du miroir.

De midi à 21h, fermé le lundi, à Le Bacouni à Yvoire. Entrée libre. Tél. 04 50 72 85 67.

LES MERCREDIS 14 ET 21 FÉVRIER

Construction d'igloo

Activité ludique et sportive. Les P'tits trappeurs partent à l'aventure en s'initiant à la randonnée à raquettes et à la construction d'un igloo. Activité encadrée par un guide professionnel et réservée aux enfants de 7 à 12 ans. S'assurer que l'enfant est équipé correctement pour une activité se déroulant en extérieur et dans la neige.

Rendez-vous devant l'office du tourisme de Thonon-les-Bains, de 13h30 à 17h. Tarifs : 19 euros. Tél. 04 50 71 55 55. Réservation nécessaire.

MARDI 27 FÉVRIER

"B.A.B.A.R."

B.A.B.A.R. est avant tout une histoire familiale pour mieux raconter et interroger la grande Histoire. Celle des colonies françaises en l'occurrence. Le spectateur est plongé dans l'intimité d'une famille bourgeoise qui revit son passé colonial, entre non-dits et aveux, fantasmes et réalités.

Illustration Janice SZCZEPANIAK

À 20h à théâtre Maurice Novarina à Thonon-les-Bains. Tarifs : 12 à 23 euros. Tél. 04 50 71 39 47.

DOUCHES 24h
MEYER & FILS

CUVAT - 74350
09.70.46.83.16
PRIX D'UN APPEL LOCAL

REMPLACEZ VOTRE BAIGNOIRE PAR UNE DOUCHE

VOTRE DOUCHE

LE PRODUIT

- **Toutes dimensions possibles**
- **Receveur extra-plat**
- **Receveur antiglisse**
- **Design épuré**
- **Sécurité et confort**
- **Fabrication française**

Nous posons votre douche dans un délai de 24 h

LES AVANTAGES

- **Sans travaux de carrelage**
- **Sans travaux de peinture**
- **Nous débarrassons vos gravats**
- **Installation d'un espace douche complet**
- **Fabrication sur mesure au mm**
- **TVA 10% & crédit d'impôts 25 % ***

** Selon loi fiscale en vigueur*

Douches Meyer **contact@douches-meyer.fr** **www.douches-meyer.fr**

DU 3 AU 24 FÉVRIER

Randonnées d'hiver

Les randonnées nocturnes se termineront par la dégustation d'une fondue à l'intérieur d'un igloo.
Photo DR

Cet hiver l'office du tourisme propose différentes randonnées à thème. Afin de découvrir les richesses des environs. Une randonnée gourmande. Après un départ au crépuscule les participants rejoindront une Caban' igloo pour déguster une fondue savoyarde accompagnée des spécialités locales. La randonnée des Serranants amènera les courageux dans la vallée d'Abondance sur les traces des chamois. Le dernier samedi du mois, la randonnée à raquettes prend les chemins de la combe de Louennaz, un lieu unique située au cœur de la vallée d'Abondance. Chaque randonnée est encadrée par un guide, venir équipé en conséquence. Le prix comprend le transport en minibus. Réservation nécessaire.

Samedi 3, 17 et vendredi 23 février, randonnée gourmande.
De 18h30 à 22h30. Tarifs : 40 euros.
Tél. 04 50 71 55 55.

Samedi 10 février : Rando raquettes, les Serranants. De 13h30 à 17h30.
Tarifs : de 16 à 21 euros. Départ de l'office de tourisme de Thonon-les-Bains.
Tél. 04 50 71 55 55.

LES 26 JANVIER, 10, 21, 24 et 28 FÉVRIER

Expédition sous une yourte

Évasion insolite à la découverte d'une yourte traditionnelle. Départ du col du feu à Lullin puis 45 minutes de montée. Réservation nécessaire.
De 18h à 22h30. Départ de l'office de tourisme de Thonon-Les-Bains. Tarifs : de 25 à 45 euros.
Tél. 04 50 71 55 55.

À PARTIR DU 16 FÉVRIER

Exposition : "Come Back"

Près de 30 œuvres photographiques reflétant les différentes préoccupations des artistes plasticiens composant avec ce mode d'expression.
Jusqu'au 24 mars, de 14h30 à 18h, fermé de lundi, mardi et dimanche à la galerie de l'Etrave à Thonon-les-Bains. Gratuit. Tél. 04 50 70 69 49.

LES 23 ET 24 FÉVRIER

Carnaval

L'ouverture officielle se fait le vendredi soir et le grand défilé a lieu le samedi après-midi.
À 16h, place Charles-Cottet à Évian-les-Bains.
Tél. 04 50 75 04 26.

LES 27 JANVIER ET 10 FÉVRIER

"Quand les artistes font leur cinéma"

Photo : Fernand Léger. Le Ballet mécanique, 1924

Au début du XXe siècle, Sacha Guitry, Fernand Léger, René Clair et Marcel Duchamp font figure de pionniers. La première séance de l'après-midi est dédiée à leurs créations filmiques. La deuxième séance mettra en valeur tout un ensemble d'œuvres filmiques et vidéographiques d'artistes contemporains, des années 1960 à nos jours. Présentation historique et esthétique avant chaque projection.
À 17h à la galerie de L'Etrave à Thonon-les-Bains.
Gratuit. Tél. 04 50 70 69 49.

Agir pour votre bien !

Une conviction, une promesse… un engagement surtout : concevoir des maisons qui prennent soin de vous, de votre bien-être. Notre vision du bien-être consiste à chercher avec vous le meilleur traitement pour votre bien !

Ce que nous connaissons en la matière, nous vous le devons. Toutes nos réflexions cherchent l'équilibre entre espaces d'intimité et ceux dédiés au «vivre ensemble». Toutes nos études de plan établissent des circulations intérieures qui facilitent votre liberté de mouvement et investissent sur des perspectives intérieures ouvertes pour que la lumière y joue un rôle de premier plan….

Cette vision du bien-être guide toutes nos conceptions sur-mesure et irrigue toutes nos créations ainsi que les possibilités très larges de personnalisation.

Posologie : au moins une fois par vie !
Effets désirables : trrèèès nombreux !

NF HABITAT HQE® N°68-01-026-(74) - A Admission du 15/12/2015

maisons Oxygène SOYEZ VOUS-MÊME !

Pour une première consultation
maisonsoxygene.com

YVES VELON

L'économique

L'OUTLANDER, le SUV star de Mitsubishi, connaît quelques évolutions cette année, notamment la variante hybride rechargeable PHEV. De quoi permettre à cet imposant SUV de parcourir 50 km sans consommer de carburant !

Confort et insonorisation sont au rendez-vous, ainsi qu'une dotation et une belle autonomie en électrique et une consommation moyenne exceptionnellement basse. Photo DR

À bord, rien ou presque de ne diffère de l'Outlander diesel normal... Il s'agit ici d'un discret restylage, surtout doublé de quelques améliorations technologiques. Parmi elles, la possibilité désormais de forcer le mode "électrique" pour rouler en mode "zéro émission" durant 54 km. C'est du moins la promesse faite par Mitsubishi. À bord, rien ou presque ne diffère de l'Outlander diesel normal, si ce n'est la présence de compteurs spécifiques, permettant d'observer en direct les flux d'énergie et l'autonomie restante en électrique.

Sur ce point, il n'y a rien d'innovant par rapport à ce qu'offre déjà la concurrence, et il y a même du "moins", l'ultime GPS proposé ne pouvant fonctionner qu'en connectant son smartphone avec l'application dédiée. Ce choix, discutable sur un SUV hybride haut de gamme (facturé de 39 900 à 50 900 euros selon la finition), peut néanmoins se défendre, car contrairement aux systèmes intégrés, proposés par les grands constructeurs, les mises à jour sont permanentes, gratuites et cela fonctionne aussi bien.

Autre point notable, la suppression pure et simple de la banquette d'appoint située dans le coffre permettant d'offrir jusqu'à 7 places. La faute à l'implantation de l'un des deux moteurs électriques (60 kW chacun), l'autre étant situé au niveau du train avant pour mieux répartir les masses et assurer la fonction 4x4. Quant aux batteries, elles trouvent refuge sous le plancher. De quoi préserver l'espace à bord, un peu moins le poids (1 860 kg), mais aussi de proposer, en puissance cumulée, jusqu'à 200 ch, un bloc thermique étant là poudr assurer une autonomie digne et jouer au prolongateur d'autonomie…

Pour les conducteurs "tranquilles"

En roulant sans précaution, vous parcourrez près de 30 km en électrique (dans la limite de 120 km/h), chose déjà respectable. Et une conduite plus éco-friendly permet d'envisager réellement 50 km "sans boire, ni fumer", ce qui est un record pour la catégorie !

En clair, ceux qui rayonnent quotidiennement en ville ne consommeront pas une goutte de carburant en semaine. Et quand vient le week-end, pas de panique : le 2.0 essence de 121 ch vient à la rescousse. De quoi afficher 1,7l/100 km en moyenne. Mais si cet Outlander est bien frugal au quotidien, mais toujours partant pour assurer les trajets au long court les week-ends, nous lui avons tout de même trouvé quelques défauts : la perte de l'option 7 places et l'adoption imposée d'une boîte automatique de type CVT. Celle-ci est très douce et efficace en conduite "citoyenne", mais elle mouline dans le vide dès que l'on conduit plus énergiquement.

Outlander PHEV s'adresse aux conducteurs tranquilles, adeptes des trajets courts, l'hybride n'ayant aucun intérêt sur autoroute.

le dauphiné libéré

Société éditrice : Le Dauphiné Libéré **Directeur de la publication :** Christophe Tostain **Rédacteur en chef chargé du développement :** Patrick Peltier **Directeur d'édition :** Georges Bosi **Coordination éditoriale :** Corentin Hubert / ldlcontactmagville@ledauphine.com **Secrétariat de rédaction :** Corentin Hubert **Publicité : Groupe Dauphiné Média :** Nicolas Burnet et Samantha Ravel / Tél. 04 50 71 07 59 / nicolas.burnet@ledauphine.com et samantha.ravel@ledauphine.com

(Publi-reportage)

M'AuTo Passion
La Boutique des Sports Mécaniques

M'AUTO PASSION prend de l'Altitude...

Après 13 ans d'activités au 3, rue du Manège à Thonon-les-Bains, M'AUTO PASSION prend de l'altitude.
A compter du 1er Février 2018, c'est au cœur de la Vallée d'Abondance, que je vais continuer d'exercer la Passion de mon Travail; dans un environnement bucolique, loin du tumulte du centre-ville.
Vous souhaitez :
• Me contacter, téléphone : 04 50 70 59 61
• M'adresser un mail : mautopassion@orange.fr
• Visualiser tous les produits disponibles, boutique e-commerce :
www.mautopassion.com
- Livraisons offertes : Colissimo Point Retrait,
- Retrait directement au showroom M'AUTO PASSION situé au : 1818, route du Chef-Lieu 74360 VACHERESSE
• Me retrouver sur mon stand lors des événements : Salons - Montées Historiques - Courses de Côte Motos...
Rubrique dédiée aux manifestations sur le site Internet.

M'AuTo Passion
La Boutique des Sports Mécaniques

Sans ma Passion M'AUTO PASSION n'existerait pas
& sans Vous M'AUTO PASSION n'existerait plus !
Un Grand Merci à tous ceux qui partagent ma Passion.
Claudine

MOTS FLÉCHÉS DE STAR

LENA OLIN

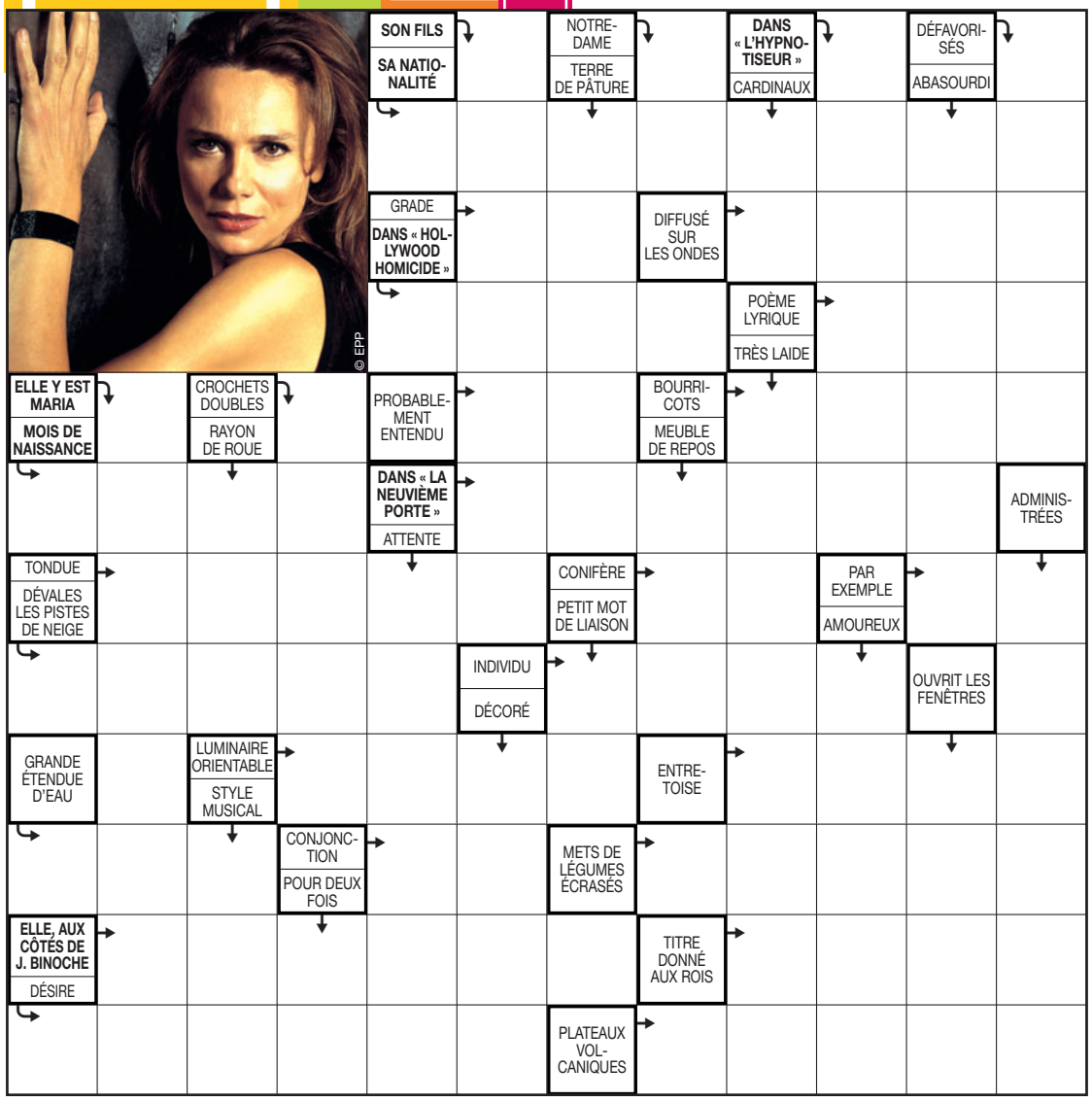

ILS COMMENCENT PAR

Ces 6 mots commencent tous par les 3 mêmes lettres.
Mais, saurez-vous en découvrir la fin ?

Un peu gauche

1 M A L _ _ _ _ _ _

Bandit jadis

2 M A L _ _ _ _ _ _

Hasard malheureux

3 M A L _ _ _ _ _ _

Très taquin

4 M A L _ _ _ _ _ _

Mauvais, pernicieux

5 M A L _ _ _ _ _ _

Traitant durement

6 M A L _ _ _ _ _ _

MASCULIN & FÉMININ

Faites la différence ! Un ou une ?

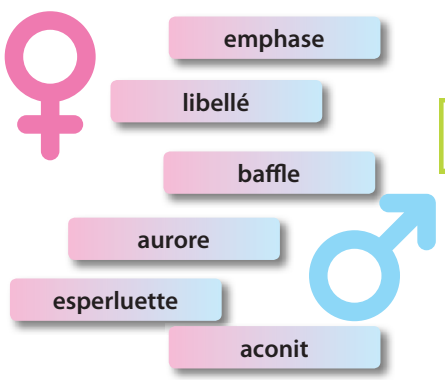

PLUS UNE...

A chacun des mots, ajoutez la lettre proposée pour en former un nouveau.

R E T R O D →
T R I E R T →
V I L L E E →
C R U E L E →
D A T I F R →

JE RÉVISE MON ORTHOGRAPHE

Une seule de ces trois phrases est correcte, mais laquelle ?

1 Ils se sont succédé sur la scène
2 Ils se sont succédés sur la scène
3 Ils se sont succédez sur la scène

SOLUTIONS

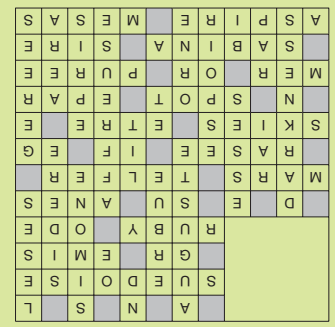

ILS COMMENCENT PAR :
1- Maladroit / 2- Malandrin / 3- Malchance / 4- Malicieux / 5- Maléfique / 6- Malmenant.

MASCULIN & FÉMININ :
Une emphase - Un libellé - Un baffle - Une aurore - Une esperluette - Un aconit.

JE RÉVISE MON ORTHOGRAPHE :
1. Ils se sont succédé sur la scène

PLUS UNE :
Torche - Titrer - Veille - Ulcère - Tardif.

ATOUT MEUBLE

LE DISCOUNT DU CHABLAIS

- Meubles contemporains massifs ou plaqués
- Meubles de chalet
- Salons et canapés fixes et convertibles
- Literie - Déco

DU 20/01 AU 20/02

VENTES FIRST

Matelas Dunlopillo 140 x 190 (5 disponibles)
259€ (prix non remisé 350€)
Meubles contemporains **-20%**
Salons - Literie jusqu'à **-50%**

GROUPE Maxiam L'Esprit Service

ANTHY

sortie Carrefour
04 50 70 66 60

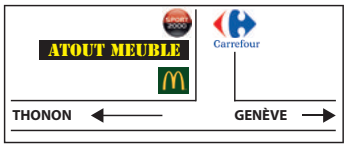

internet : www.atout-meubles.fr

MOTS FLÉCHÉS

CONCOURS / RESSAS-SANT		RAISON-NABLE / ABUSER		BOISSON CHAUDE / MAGNA-NIMITÉ		AUDACIEUX / SINGE AUX BRAS LONGS		BONS RENFORTS
INSTRU-MENT À TRACER / VIEUX ROI								
					C'EST MIEUX QUE LA FARINE !			
À LA MODE / DERRIÈRE LE RIDEAU			SAVATE / ÉTAT LARVAIRE					À CET ENDROIT MÊME
					TÊTE BLONDE À GRAINS / LIEN			
PRÉNOM FÉMININ / SECTEUR POSTAL						ROMAINS / IL EST INDÉ-SIRABLE		
		JOUR DE LA DÉCADE / VANTE BIEN						
CAPABLE / QUEL DILEMME !					À COMPTER DÉSORMAIS			OÙ BARBOTER
				CLÉ DES CHANTS / AU CALEN-DRIER			ON LES ENVOIE AU TAPIS	
GROUPES D'ATOMES / PARLER FORT					VIEILLE ALLEMAGNE / PETIT COURS			
SORTIE DU COL				CHÂTEAU DE LA LOIRE				

PLUS UNE...

A chacun des mots, ajoutez la lettre proposée pour en former un nouveau.

AMANDES R →

COUPLER E →

ALERTES C →

LES INVISIBLES

Remplissez cette opération à trous avec les chiffres proposés. Attention ! Vous ne pouvez utiliser chaque chiffre qu'une seule fois.

0 1 2 3 4 5 6 7 8 9

□□□3 − □□□□ = 2052

EX ÆQUO

Echangez deux chiffres de la colonne « a » contre deux chiffres de la colonne « b » pour obtenir le même résultat de chaque côté.

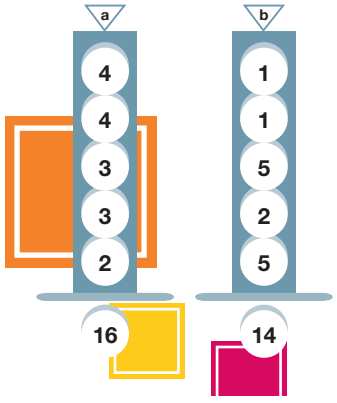

SOLUTIONS

EX ÆQUO :

a. **1** + 4 + 3 + **5** + 2 = 15
b. **4** + 1 + 5 + 2 + **3** = 15

LES INVISIBLES :

8 531 - 6 479 = 2 052.

PLUS UNE :

Mansarde - Operculé - Scélérat

MOTS FLÉCHÉS :

	P		S		T		I	
R	A	B	A	C	D	A	N	T
	R	E	G	D	E	T	T	E
A	T	R	E	E		E	R	S
	I		N		D	D	E	
S	C	E	N	E		E	P	I
	I	R	E	N	E		I	C
S	P		O	C	T	I	D	I
	A	P	T	E		N	E	
E	T	R	E		D			D
	I	O	N	S		R	D	A
T	O	N	I	T	R	D	E	R
	N	E	E		D	S	S	E

ASSOCIATIONS DES COMMERCANTS ET ARTISANS

Alliance Amphion Publier

Les commerçants d'Alliance AMPHION PUBLIER vous présentent leurs meilleurs vœux

Retour en images sur les temps forts 2017

Les rendez-vous du commerce d'avril

Les commerçants fêtent Noël

Comment reconnaître un commerce adhérent?

Un autocollant est visible sur la vitrine de chaque adhérent

www.amphion-publier-commerces-artisans.fr

Mag'Ville &Villages

HOROSCOPE

BÉLIER
21/03 - 20/04

Entre les déplacements, les voyages et les rencontres, rien ni personne ne peut vous retenir. Vous ressentez une délicieuse et insatiable envie de réaliser mille choses passionnantes. Tout le signe sera protégé par Jupiter, le bon gardien.

TAUREAU
21/04 - 20/05

Vous avez envie par-dessus tout de vivre intensément le moment présent et on ne saurait vous le reprocher. Fini le temps où vous regardiez derrière vous et regrettiez tant de choses ! Quand l'appétit va, tout va ! Ceci dit, ne jouez pas les ogres !

GÉMEAUX
21/05 - 21/06

Avec de la patience et une bonne dose de courage, sans doute pourrez-vous mettre un terme au litige insoluble existant entre vos frères et sœurs et vous-même. Vous allez enfin respirer ! Dix minutes d'abdominaux quotidiens seraient les bienvenues.

CANCER
22/06 - 22/07

Vous êtes à la fois actif, entreprenant et charmeur. Et ce bel ensemble crée une rencontre harmonieuse entre vos compétences, votre personnalité et les circonstances. Quel talent ! Votre résistance physique et psychique est excellente.

LION
23/07 - 22/08

Il faudrait sans doute calmer le jeu et revenir à une vie un peu plus régulière, car vous jouez avec votre santé. Le corps n'est pas une vulgaire machine qui se met en route et qui s'arrête à volonté. Avez-vous pensé à l'homéopathie pour vos troubles du sommeil ?

VIERGE
23/08 - 22/09

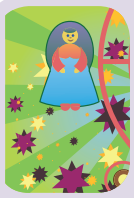

En solo, si vous vivez avec angoisse la solitude, prenez-vous en main et sortez. Une épopée amoureuse pleine de sensualité vous attend. En duo, le renouveau est dans l'air. Profitez-en bien ! Veillez à ne pas tirer sur vos réserves. Gare aux coups de barre !

BALANCE
23/09 - 22/10

Vous avez l'occasion de vous mettre en valeur pour solliciter des appuis influents et nouer des rapports avec tous ceux qui peuvent coopérer au développement de vos projets. Alors bon vent ! Vous ne manquez pas de vitalité et vous en profitez à fond.

SCORPION
23/10 - 21/11

Si vous savez attirer à vous les bonnes volontés, vous risquez fort de faire merveille ! Cette ère bien orientée vous apporte des imprévus délicieux et des rencontres formidables. Une fois de plus, votre résistance physique risque d'être en baisse.

SAGITTAIRE
22/11 - 20/12

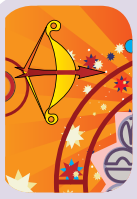

Outre des ralentissements au niveau de négociations qui tardent à aboutir, un manque certain de sens pratique peut provoquer des tracasseries dans vos relations professionnelles. Méfiance ! Quelques séances de relaxation devraient vous apaiser.

CAPRICORNE
21/12 - 19/01

La période semble favorable, mais le climat pourrait devenir conflictuel. Prenez soin de vous et modérez vos ardeurs. Ne tentez pas le diable et agissez avec bon sens, mesure et adresse ! Attention, votre nervosité vous empêche de bien dormir !

VERSEAU
20/01 - 18/02

Prudence et patience plutôt que hâte et précipitation ! En évitant de prendre pour argent comptant ce que vous entendez à droite et à gauche, vous vous éviterez bien des complications. Votre bon moral aura des répercussions positives sur votre santé.

POISSONS
19/02 - 20/03

Le temps des évolutions positives est arrivé. Votre audace, votre savoir-faire et votre séduction vous ouvrent grand les portes de la réussite. Où cela ? Et bien dans de multiples domaines ! Chaussez vos baskets et sortez vous aérer… les neurones !

CARNAVAL EVIAN

VENDREDI 23
SAMEDI 24
FEVRIER 2018

LEZ'ARTS DE LA FÊTE CARNAVAL

ville Evian

haute savoie le Département

La Radio Plus

BANQUE POPULAIRE AUXERGNE RHÔNE ALPES

Conçu par Calla Y Communication

867268800

Massif des Brasses

Le ski commence ici !

www.lesbrasses.com

Promos du samedi *

Adulte : 18 euros

Enfant : 16 euros

Infos pistes, météo & webcam sur
www.lesbrasses.com

*: Tarif normal : Adulte 26,50€ et Enfant 19,50€

ESF des Brasses
pour le plaisir

www.esflesbrasses.info

Cours collectifs ski
alpin et nordique
samedis, dimanches
et vacances scolaires

Pack EVO-SKATING
avec l'ESF tous les
samedis après-midi